

14.28

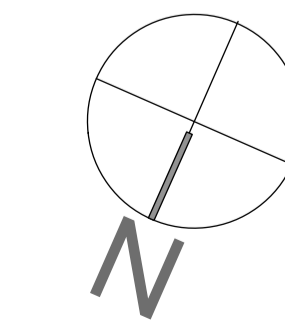

- Leichtbauwände / Gipskartonwände
- Backsteinwände
- Stahlbeton

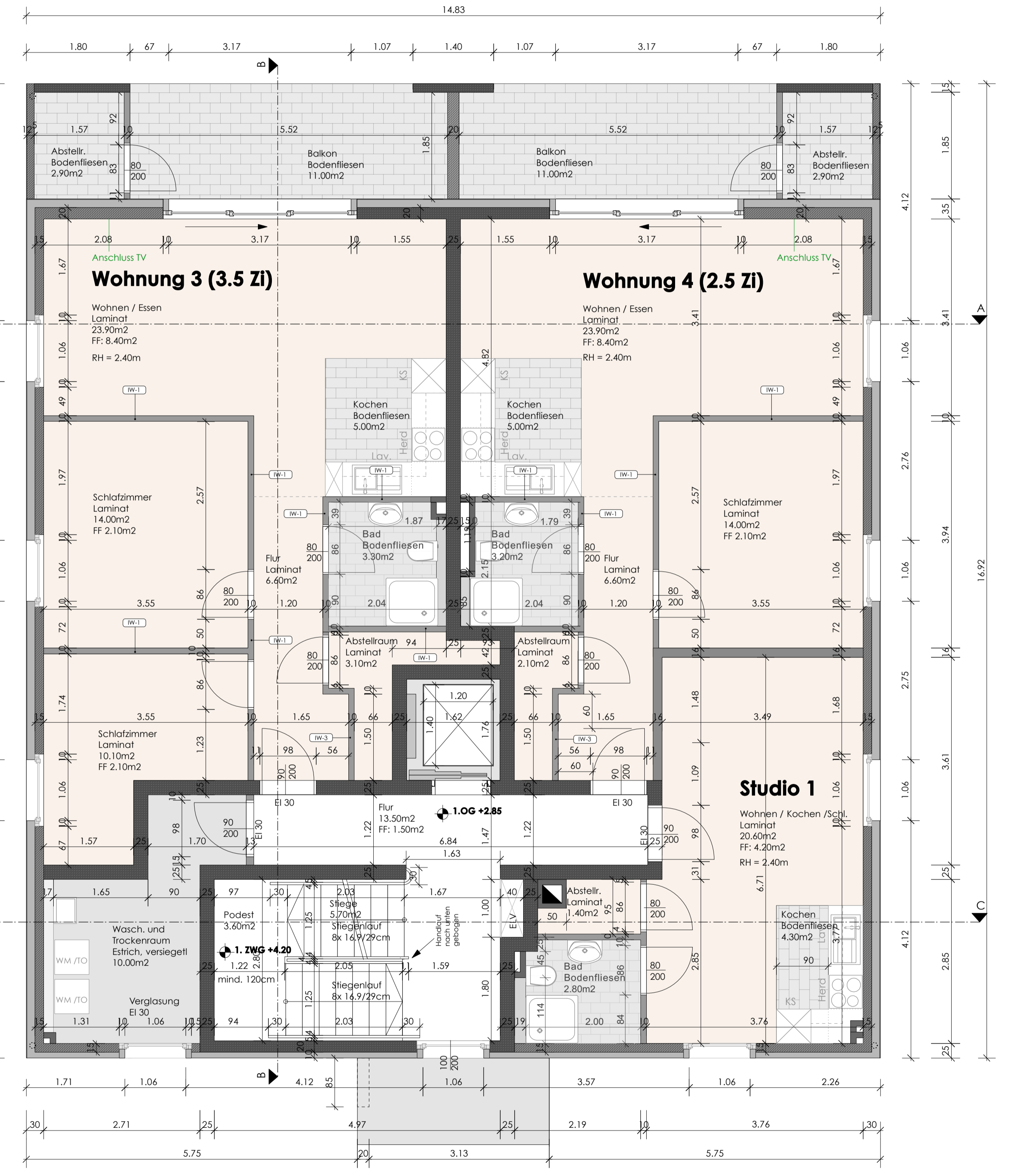

Alle Masse sind vor Ort zu überprüfen, es werden keine Garantien der Richtigkeit der hier angegebenen Masse gegeben. Jegliche Haftungsansprüche werden abgelehnt.

| | | | |
|---|--|---|----------------------------|
| Objekt: Neubau Mehrfamilienhaus Gontenschwiler Str. 2 Oberkulm | Postadresse Bauherr: Postfach 9330 Weststrasse 117 8003 Zürich | Planbez.: Grundrisse EG, 1.OG Ausführungsplan | RÜPP ARCHITEKTUR |
| Bauherr: Goda Verwaltung Untermühl 9 6302 Zug | Plannr.: A1 quer/ APL-02 | Masstab: M 1:50 | |
| Projektverfasser: Rüpp Architektur GmbH Tigelbergstrasse 1 9442 Berneck | Datum: 04.01.2018 | | |